Verkauft STAGE V Notstromgenerator als Netzersatzanlage mit IVECO Motor 60 kVA

Ausfï¿½hrung			
Aggregattyp:	**stationär**	**Ausfï¿½hrung**	**Schallgedämmt**
Technische Daten Motor			
Motorhersteller:	Iveco FPT	**Motortyp:**	F 34 TEV P 01
Motor Nr.:	647134	**Motorleistung:**	54 KW
Kï¿½hlung:	Wassergekühlt	**Anlassung:**	Elektrisch 12 V DC
Drehzahl:	1500 U/min	**Kraftstoff:**	Heizöl EN 590
Technische Daten Generator:			
Generatorhersteller:	Stamford AvK	**Generatortyp:**	S1 L2 Y1
Gen. Nr.:	Q22A520160	**Generatorleistung:**	62,5 kVA
Spannung:	400 / 231 Volt	**Leistungsfaktor:**	cos. - phi 0,8
Drehzahl:	1500 U/min		
Schaltanlage			
Ausfï¿½hrung:	Automatischer Start	**Funktionen:**	Fernstart
Schalter:	Generatorschalter 4 polig	**Lieferung:**	Aufgebaut
Breite ca. mm:		**Tiefe ca. mm:**	
Hï¿½he ca. mm:			
Tank			
Tankausfï¿½hrung:	Grundrahmentank mit Auffangwanne		
Breite ca. mm:		**Hï¿½he ca. mm:**	
Tiefe ca. mm:		**Inhalt / Liter:**	150 Liter
Abmessungen des Aggregats:			
Lï¿½nge ca. mm:	2400	**Hï¿½he ca. mm:**	1800
Breite ca. mm:	1000	**Gewicht ca. KG:**	1410
Nutzung			
Zustand:	Vorführmaschine	**Baujahr:**	2022
Lieferzeit:	sofort Verl	**Preis netto in ï¿½:**	auf Anfrage:
Betriebsstunden:	2		
Standort:	Verl - Deutschland		
Lagernummer:		**Reserviert:**	nein / no

Lieferumfang

Vorführaggregat 60 kVA mit Abgasnorm STAGE V mit DPF ohne SCR System.

Sofort Verfügbar, zuwischeverkauf vorbehalten.

Engebaute Notstromautomatik ComAp AMF 25 mit Batterielader

Mit folgenden Steckdosen:

1 CEE 400 Volt 125 Ampere 6H

1 CEE 400 Volt 63 Ampere 6H

1 CEE 230 Volt 16 Ampere

Kraftstoffverbrauch gemäß IVECO Datenblatt

Kraftstoffverbrauch 25 % PRP L/h 4,2
Kraftstoffverbrauch 50 % PRP L/h 7,2
Kraftstoffverbrauch 80 % PRP L/h 11,1
Kraftstoffverbrauch 100 % PRP L/h 13,9

Produktbilder

KING

KING

FPT
FPT Industrial S.p.A.
F34TEVP01.00
647134

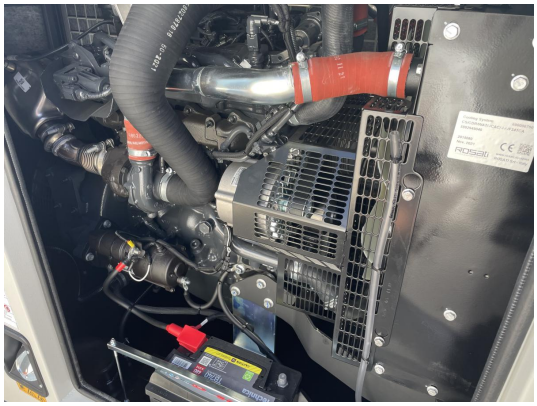

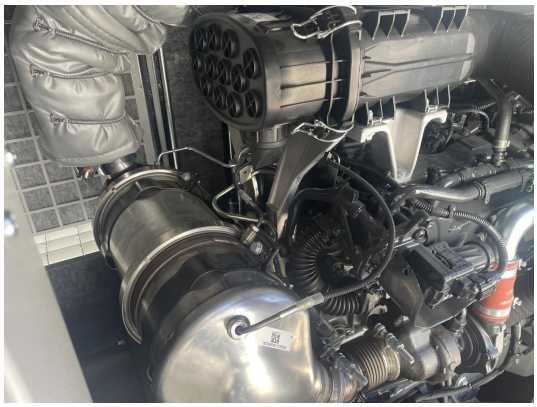

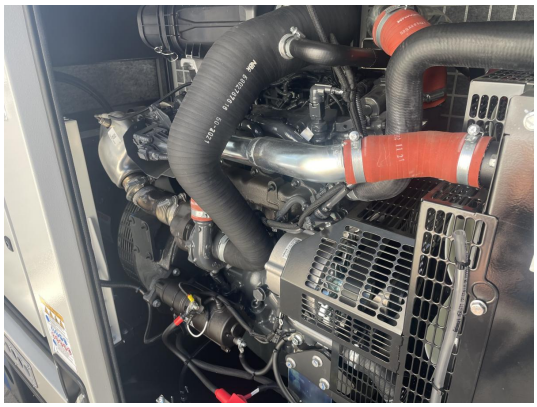

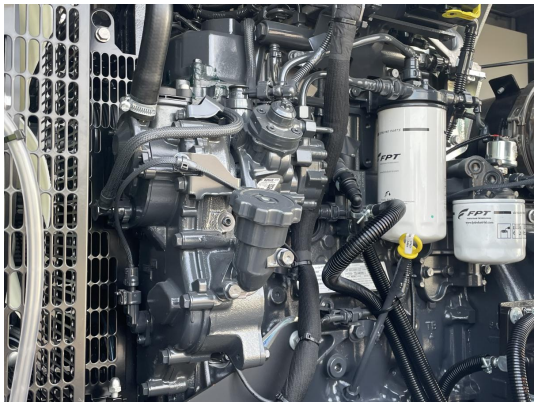

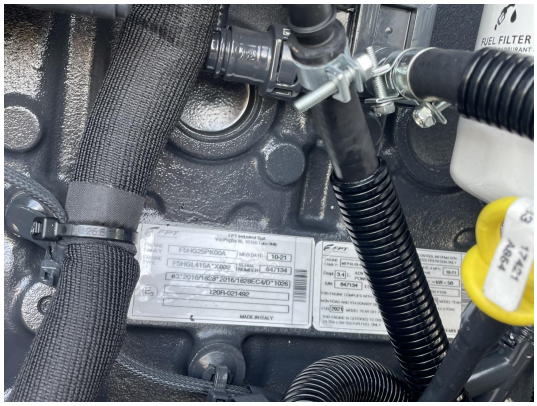
FUEL FILTER

InteliLite AMF 25
ComAp
OFF-ON
wa
notstromtechnik
netzunabhängige Stromversorgung
www.wa-stromerzeuger.de

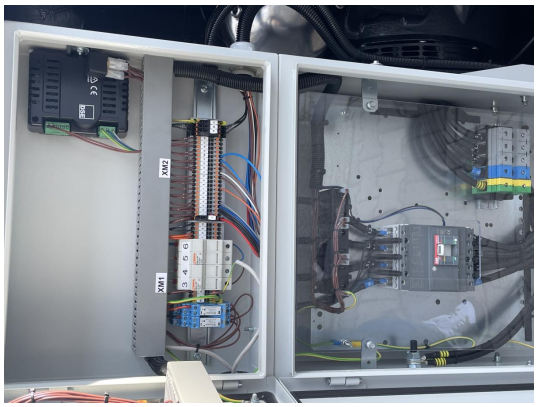
XM2
XM1